

HORIZONTE AGROPECUÁRIA E PARTICIPAÇÕES S.A.

CNPJ: 11.602.797/0001-13 NIRE: 3130009607-6

BALANÇO PATRIMONIAL Realizado em 31/12/2023 - Valores em Reais (R\$)				DEMONSTRAÇÃO DO RESULTADO EM 31/12/2022		2023	2022	
ATIVO	2023	2022	PASSIVO	2023	2022			
ATIVO CIRCULANTE	6.001.061,82	18.880.600,79	PASSIVO CIRCULANTE	3.366.446,85	294.478,93	RECEITA OPERACIONAL BRUTA	10.451.765,83	9.700.505,94
DISPONIVEL	3.579.548,21	11.435.732,27	OBRIGAÇÕES TRIBUTÁRIAS	525.661,79	293.752,80	Receita de Aluguéis e Arrendamento	10.450.150,74	9.699.241,03
CAIXA	0,00	0,00	IMPOSTOS E CONTR.RECOLHER	525.661,79	293.752,80	Outras Receitas	1.615,09	1.264,91
Caixa Geral	0,00	0,00	Impostos e Contrib. Recolher	525.661,79	293.752,80	DEDUÇÕES DA RECEITA BRUTA	0,00	0,00
BANCOS CONTA MOVIMENTO	13.005,80	10.132.835,02	OUTRAS OBRIGAÇÕES	2.840.785,06	726,13	Outras deduções	0,00	0,00
Bancos	13.005,80	10.132.835,02	ARRENDAMENTO MERCANTIL A PAGAR	2.839.789,56	0,00	RECEITA OPERACIONAL LÍQUIDA	10.451.765,83	9.700.505,94
APLICAÇÕES DE LIQUIDEZ IMEDIATA	3.566.542,41	1.302.897,25	Bradesco Leasing Arrend. Mercantil	3.288.342,60	0,00	Custo operacional	0,00	0,00
Aplicações Financeiras	3.566.542,41	1.302.897,25	(-) Encargos Financ. Arrend. Mercantil	-448.553,04	0,00	LUCRO BRUTO	10.451.765,83	9.700.505,94
OUTROS CRÉDITOS	2.421.513,61	7.444.868,52	OBRIGAÇÕES TRABALHISTAS E PREVIDENC	995,50	726,13	DESPESAS OPERACIONAIS	-1.433.484,33	-1.213.775,11
CRÉDITOS COM FORNECEDORES	2.421.513,61	7.444.868,52	Obrigações Trabalhistas e Previdenciária	995,50	726,13	Pessoal	-3.962,86	0,00
Créditos Ad. Terceiros e Venda AT IMOB.	2.421.513,61	7.444.868,52	PASSIVO NÃO CIRCULANTE	39.362.290,83	27.550.000,00	Outras despesas operacionais	-1.835.282,61	-312.825,57
ATIVO NÃO CIRCULANTE	92.638.649,96	57.347.043,49	OUTRAS OBRIGAÇÕES - LP	27.550.000,00	27.550.000,00	Impostos e Taxas	-582.095,27	-730.631,90
IMOBILIZADO	92.638.649,96	57.347.043,49	Empréstimos e Mutuo c/Pessoas Ligada	27.550.000,00	27.550.000,00	Resultados Financeiros Líquidos	987.856,41	-170.317,64
IMÓVEIS / VEÍCULOS / EM ANDAMENTO	92.638.649,96	57.347.043,49	ARRENDAMENTO MERCANTIL A PAGAR	11.812.290,83	0,00	LUCRO OPERACIONAL LÍQUIDO	9.018.281,50	8.486.730,83
Imóveis (Propried/Terrenos/Prédios)	57.707.375,18	56.215.375,27	Bradesco Leasing Arrend. Mercantil	12.605.313,30	0,00	Resultados não Operacionais	9.000,00	0,00
Veículos	738.368,09	768.368,09	(-) Encargos Financ. Arrend. Mercantil	-793.022,47	0,00	RESULTADO ANTES DA CONTRIB. SOCIAL e I.R	9.027.281,50	8.486.730,83
Imobilizado em Andamento	1.018.530,79	794.115,62	PATRIMÔNIO LÍQUIDO	55.910.974,10	48.383.165,35	Contribuição Social	-403.272,20	-280.292,63
(-) Depreciações e Amortizações	-555.489,05	-430.815,49	CAPITAL SOCIAL	20.020.000,00	20.020.000,00	Imposto de Renda	-1.096.200,55	-754.590,63
BENS EM OPERAÇÃO-ARREND.MERCANTIL	33.729.864,95	0,00	CAPITAL SUBSCRITO	20.020.000,00	20.020.000,00	LUCRO (PREJUÍZO) LÍQUIDO DO EXERCÍCIO	7.527.808,75	7.451.847,57
Veículos (Arrend.Mercantil)	34.892.963,75	0,00	RESERVA DE LUCRO	35.890.974,10	28.363.165,35			
(-) Depreciação Veículos Arrend. Mercantil	-1.163.098,80	0,00	Reservas Estatutária	1.836.051,50	1.459.661,07			
			Reservas de lucro de exercícios anteriores	26.903.504,28	19.824.249,08			
			Reservas de Lucro do exercício	7.151.418,32	7.079.255,20			
TOTAL DO ATIVO	98.639.711,78	76.227.644,28	TOTAL DO PASSIVO	98.639.711,78	76.227.644,28			

NOTAS EXPLICATIVAS: Apresentação das demonstrações contábeis: Foram elaboradas e estão sendo apresentadas em conformidade com os dispositivos societários, que emanam da Lei das S/A, inclusive aquelas relativas à Lei 11.638/07 e normas subsequentes.

Lilian Peres Tonin
Diretora Presidente

Diego Marques Martins
Contador CRC MG-076018746/O-6

Sicredi está no Top 5 de projeções econômicas do Banco Central

Ranking incentiva o aprimoramento da capacidade preditiva e reconhece esforço analítico

O Sicredi, instituição financeira cooperativa com presença em todo o país, está pelo sétimo ano consecutivo no ranking anual de projeções econômicas, divulgado pelo Banco Central. Desta vez, o Sicredi conquistou o 3º lugar em duas categorias - na projeção da Taxa de desocupação de médio prazo, com as projeções realizadas por sua área de Análise Econômica, e do IPCA Administrados de longo prazo, resultado obtido pela Asset, gestora de recursos da instituição.

Para o economista-chefe do Sicredi, André Nunes, o resultado reforça a capacidade preditiva da instituição. "Realizamos um trabalho constante de análise do cenário macroeconômico, com dados de projeções que são um grande diferencial e nos auxiliam na gestão de recursos próprios e de nossos mais de 7,5 milhões de associados", afirma.

O economista-chefe da Asset, Luiz Furlani, ainda complementa: "Esse reconhecimento é resultado do trabalho de uma equipe altamente qualificada e de processos robustos na busca incessante por melhorias que favoreçam ainda mais os nossos associados, cooperativas e centrais do Sicredi".

As projeções da Pesquisa Focus do Banco Central são feitas por mais de 170 institui-

ções do mercado financeiro, como bancos, gestoras de recursos, consultorias e empresas do setor real, que possuem equipes especializadas para projetar as principais variáveis macroeconômicas.

O ranking anual é uma forma de incentivar o aprimoramento da capacidade preditiva e reconhecer o esforço analítico dos participantes da pesquisa. Seu sistema de classificação baseia-se no índice de acerto das projeções de curto, médio e longo prazo das instituições, como o Sicredi. Mensalmente também são divulgados os rankings Top 5 de curto prazo e, trimestralmente, os de médio prazo.

SOBRE O SICREDI

O Sicredi é uma instituição financeira cooperativa comprometida com o crescimento de seus associados e com o desenvolvimento das regiões onde atua. Possui um modelo de gestão que valoriza a participação dos mais de 7,5 milhões de associados, que exercem o papel de donos do negócio.

Com mais de 2.600 agências, o Sicredi está presente fisicamente em todos os estados brasileiros e no Distrito Federal, disponibilizando uma gama completa de soluções financeiras e não financeiras.

Fabiana do Prado Sánchez

Concessionária inicia obras de praça de pedágio na LMG-491 em Monte Santo

Durante as obras, trânsito será desviado na altura do KM 46 da rodovia. Cobrança de tarifa está prevista para começar em outubro



Por Ralph Diniz

A EPR Vias do Café anunciou o início das obras para a construção de uma nova praça de pedágio no km 46 da LMG-491, entre São Sebastião do Paraíso e Monte Santo de Minas. A partir desta segunda-feira, 11, condutores de veículos que utilizam esse trecho deverão se atentar às modificações no tráfego, que incluem desvios e a implementação de operações pare e siga, previstas para durar aproximadamente 90 dias.

Segundo a concessionária, o projeto visa melhorar a infraestrutura rodoviária e garantir a manutenção contínua da via, promovendo maior segurança e conforto para os usuários. Durante a execução das

obras, o tráfego no km 46 será desviado para a direita no sentido crescente da rodovia e para a esquerda no sentido decrescente, a fim de facilitar a movimentação de máquinas pesadas e garantir a segurança dos usuários da via.

De acordo com o contrato de concessão da rodovia, a cobrança está prevista para ter início em outubro de 2024. A tarifa de pedágio foi fixada em R\$13,17, conforme estipulado no Programa de Exploração da Rodovia - PER. A EPR Vias do Café assumiu o trecho de pouco mais de 76 quilômetros da LMG-491 na última semana do mês de outubro. A gestão da pista se estenderá por 30 anos. De acordo com a assessoria de comunicação da concessionária, o projeto de administração

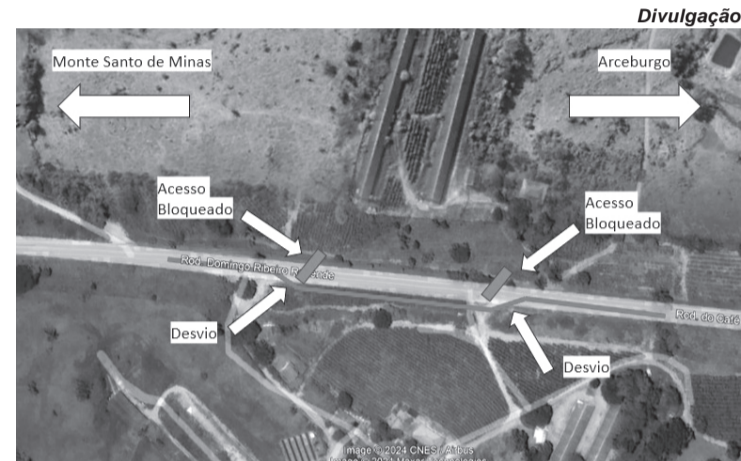

Divulgação

Desvio em Monte Santo de Minas começa a ser utilizado nesta segunda-feira

da rodovia promete uma série de melhorias e investimentos estratégicos.

Paralelamente às obras da nova praça de pedágio, a EPR Vias do Café divulgou um cronograma de recuperação e manutenção de pavimentos na LMG-491, que será executado simultaneamente em várias localidades: desde o trecho entre Monte Santo de Minas e São Sebastião do Paraíso, cobrindo os KMs 17 a 32 e 39,9 e 53, além de outras seções que incluem os trechos do 43 ao 40 e 53 ao 50.

Uma intervenção adicional ocorrerá no quilômetro 5, próximo ao perímetro urbano de Paraíso, englobando uma abrangente estratégia de melhorias na infraestrutura rodoviária da região. As obras estão programa-

das para acontecer das 7h às 17h, com a via sendo totalmente liberada para o tráfego diariamente após a paralisação das atividades. A rodovia estará devidamente sinalizada, com a velocidade permitida reduzida para 40km/h nos trechos em obras, para assegurar a segurança de usuários e trabalhadores.

Em nota, a concessionária ressalta que é "fundamental que os motoristas sigam todas as sinalizações e instruções durante o período de obras, mantendo a atenção redobrada e respeitando as limitações de velocidade. A EPR Vias do Café agradece a compreensão e a cooperação de todos para que as melhorias na infraestrutura rodoviária possam ser realizadas com sucesso e o mínimo de transtorno possível".

Câmara realiza Lançamento Oficial do Parlamento Jovem 2024

A Câmara Municipal, por meio da Escola do Legislativo, realiza nesta semana o Lançamento Oficial do Parlamento Jovem 2024. O evento será realizado na quarta-feira, dia 13 de março, a partir das 19 horas. O projeto convida os jovens do ensino médio para debater sobre o tema "Melhorias no ensino escolar". A participação é gratuita e as inscrições podem ser feitas pelo What sapp: (35) 3531-4770.

O PJ prevê oficinas semanais, todas as quartas-feiras, às 19 horas, na Câmara Municipal. Nos encontros, os jovens aprenderão sobre o funcionamento da política e sobre como participarem ativamente e serem protagonistas nas mudanças da nossa sociedade. Além disso, eles também debaterão sobre o tema do ano e atuarão como verdadeiros vereadores/deputados, criando propostas para melhoria do ensino escolar.

Os jovens participantes terão a oportunidade de terem suas vozes ouvidas e de trocar ideias com outros jovens do município, da região e do estado. O projeto conta com lanche e viagens, inclusive para participação no "Festival da Cidadania", que acontecerá em Guaxupé. Um diferencial des-

VEM PRO #PJ2024

Oficinas semanais LANCHE Viagens
FESTIVAL DA CIDADANIA Amizades
MAIS JOVENS NA POLÍTICA

Divulgação

ta ano é que o encerramento do PJ 2024 em Paraíso contará com uma viagem a Belo Horizonte para todos os participantes, os quais conhecerão a sede da Assembleia Legislativa de Minas Gerais (ALMG) e a Cidade Administrativa.

Conheça as redes sociais do PJ de Minas (Instagram e Facebook) e da Escola do Legislativo (Instagram e Facebook).

SAIBA MAIS

O Parlamento Jovem de Minas (PJ Minas) é um programa de formação política e cidadã voltado para estudantes do ensino médio, promovido pela Assembleia Legislativa de

Minas Gerais (ALMG) em parceria com câmaras municipais e com apoio da PUC Minas.

Em 2024, o PJ Minas realiza sua 20ª edição, com 150 câmaras municipais parceiras. As cidades participantes estão distribuídas em 20 polos regionais. São Sebastião do Paraíso faz parte do Polo Sudoeste, hoje o maior do estado, com 21 cidades participantes.

Todo o programa é desenvolvido em rede, com a troca de informações e conteúdos entre as cidades e os polos participantes. Este ano, o tema para debate é Melhorias no ensino escolar. Os subtemas são:

"Melhorias do ambiente de ensino-aprendizagem", "Melhoria da aprendizagem e enfrentamento das desigualdades educacionais" e "Fortalecimento da gestão democrática".

O projeto é estruturado em etapas municipais, regionais e estadual, realizada na capital mineira. Ao final, as propostas elaboradas e votadas pelos estudantes são encaminhadas à Comissão de Participação Popular da ALMG e podem se transformar em propostas de ação legislativa, com vários desdobramentos práticos dentro do Parlamento Mineiro.

(Ascom Câmara Mun. SSP)

OTAIL FERREIRA

FOTOGRAFIA

@CASAMENTOS @BODAS @EVENTOS
 @15 ANOS @ANIVERSÁRIOS
 @FORMATURAS

TEL: (35) 99905-7705 @otailferreira@hotmail.com
 (35) 98828-4383 f Otail Ferreira

PREFEITURA MUNICIPAL DE ITAMOGI - MG ABERTURA DE LICITAÇÃO Proc. nº 12/24, Concorrência nº 01/24, abertura dia 19/04/24, 08h15m, para "Contratação de empresa especializada para a execução das obras de implantação da rede de iluminação pública no loteamento residencial João Dias destinado à construção de casas populares no município de Itamogi/MG, a serem realizados neste município"; **AVISO DE CHAMAMENTO Proc. nº 25/24, Chamada Pública nº 02/24,** abertura dia 03/04/24, 08h15m, para "Seleção de empresas do ramo da construção civil, para construção de empreendimento imobiliário (habitação de interesse social) com recursos próprios da construtora, com vistas a atender famílias de baixa renda deste município"; **AVISO DE RETIFICAÇÃO I do Proc. nº 17/24, Pregão Eletrônico nº 02/24, R. P. nº 02/24,** para "Registro de preços para eventual aquisição de gêneros alimentícios em geral para manutenção da merenda escolar, fraldas geriátricas, lenços umedecidos e condicionador de cabelo", alterando-se a data prevista de abertura para o dia 26/03/24, às 08h15m. Os editais e a retificação estão disponíveis para os interessados na sede da Prefeitura Municipal de Itamogi/MG, à Rua Olímpia E. M. Barreto nº 392, Lago Azul das 09h às 16h e nos sites www.itamogi.mg.gov.br e www.ammlcita.org.br. Maiores informações telefone (35) 3534-3800 e-mail licitacao@itamogi.mg.gov.br, 12/03/24. Ronaldo Pereira Dias - Prefeito Municipal